

# REGIÃO FUNCIONAL 3 – RS

## SERRA HORTÊNSIAS CAMPOS DE CIMA DA SERRA

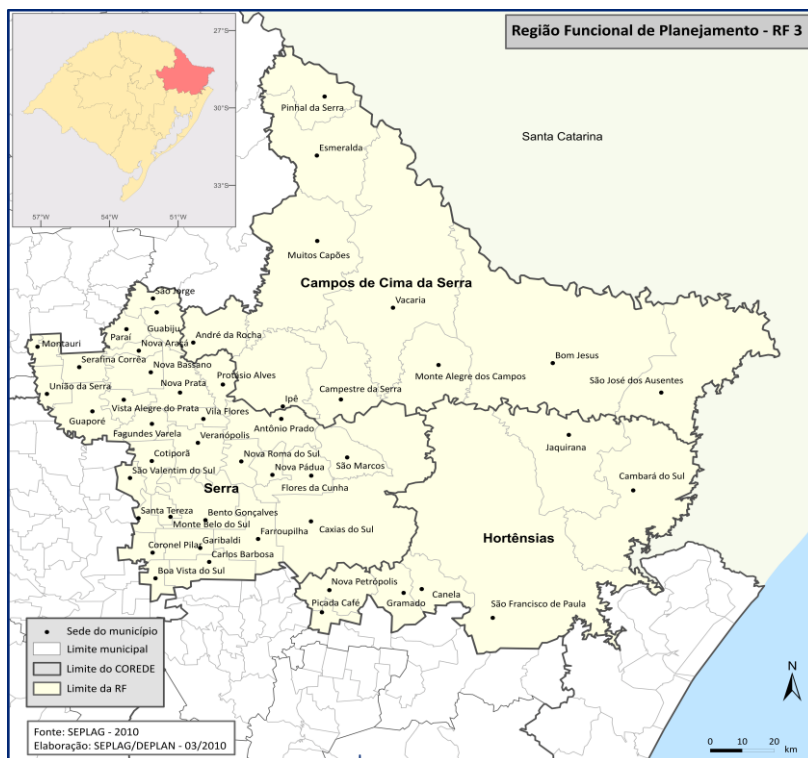

## PRIORIDADES PARA O DESENVOLVIMENTO 2019-2022



## REGIÃO FUNCIONAL 3 – RS



## PRIORIDADES PARA O DESENVOLVIMENTO 2019-2022

**Caxias do Sul  
Novembro de 2018**



# *Diretoria dos COREDES*



## **SERRA**

### **Presidente**

Isidoro Zorzi – Universidade de Caxias do Sul

### **1º Vice-Presidente**

Waldemar De Carli – Prefeito de Veranópolis

### **2º Vice-Presidente**

Tatiana Weber – Reitoria Instituto Federal

### **3º Vice-Presidente**

Maristela Chiappin – CIC Serra

### **1º Tesoureiro**

Leonir Rasador – 16ª Coordenadoria Regional da Educação

### **2ª Tesoureira**

Marivânia Startoretto – Câmara da Indústria e Comércio de Caxias do Sul/Turismo

### **3º Tesoureiro**

Vilson Biessek – Secretário de Planejamento de Guaporé

### **1º Secretário**

Carlos Quadros – Gabinete do Prefeito de Bento Gonçalves

### **2ª Secretária**

Rosa Mari Nicoletti Fontana – Secretária Municipal da Saúde de São Marcos

### **3º Secretário**

Thiarlei Macedo – Trinopolo

# *Diretoria dos COREDES*



## **HORTÊNSIAS**

### **Presidente**

Leonardo Beroldt – Leonardo Beroldt Uergs / São Francisco de Paula

### **1º Vice-Presidente**

Jerônimo Terra Rolim (Vereador de Canela)

### **2º Vice-Presidente**

Daniel Rückert (Prefeito de Picada Café)

### **1º Tesoureiro**

Ilton Gomes (Secretário de Administração de São Francisco de Paula)

### **2ª Tesoureiro**

Alexandre Dallarosa (Presidente do Comude de Gramado)

### **1º Secretário**

Douglas Andelieri (Secretário de Agricultura e Meio Ambiente de Jaquirana)

### **2ª Secretária**

Mariângela Moogen Martins (Presidente do Comude de Jaquirana)

### **Diretor**

Fábio Muller (Secretário Adjunto de Planejamento, Coordenação, Trânsito e Habitação de Nova Petrópolis)

### **Diretora**

Elenice Trevisan (Escritório Municipal da Emater de Jaquirana)

# *Diretoria dos COREDES*



## **CAMPOS DE CIMA DA SERRA**

### **Presidente**

Alessandro Dalla Santa

### **1º Vice-Presidente**

Paulo Miguel Lemos Vasques

### **2º Vice-Presidente**

Paulo Gilberto Santos Silva

### **1º Tesoureiro**

Jaime Perin

### **2ª Tesoureira**

Jaziel de Aguiar Pereira

### **1º Secretário**

Antônio Manoel Borges Dutra

### **2ª Secretária**

Fábio Canalização Borges Cunha





## SUMÁRIO

Apresentação .....	11
Região Funcional 3: Características .....	13
Municípios integrantes dos COREDEs.....	14
PRIORIDADES DA REGIÃO FUNCIONAL 3 .....	15
PRIORIDADES COREDE SERRA .....	23
PRIORIDADES COREDE HORTÊNSIAS .....	27
PRIORIDADES COREDE CAMPOS DE CIMA DA SERRA.....	31
DADOS PARA CONTATO .....	35



## **Apresentação**

A RF3 - Região Funcional 3 de planejamento do Estado do Rio Grande do Sul integra o COREDE Serra, Hortênsias e Campos de Cima da Serra, constituindo uma das Regiões Funcionais de Planejamento propostas pelo estudo Rumos 2015 ao considerar aspectos econômicos, sociais e ambientais. Os principais critérios para a agrupação dos COREDEs em RFs foram a polarização pelos empregos e as especializações produtivas.

As RFs são instâncias de planejamento do Estado consideradas para fins de alocação de recursos em Programas, Projetos e Metas nos Planos Plurianuais respeitando as diferenças regionais existentes e, portanto, traduzindo as demandas e oportunidades apresentadas pelo Plano Estratégico de Desenvolvimento Regional 2015-2030, elaborado por cada um dos vinte e oito COREDEs.

Neste momento pós-eleitoral, em que antigos e novos postulantes do Legislativo Estadual e Federal preparam suas ações para o mandato conquistado para o período 2019-2022, a RF3 apresenta os projetos constantes em seus Planos de Desenvolvimento considerados “prioridade zero”, ou seja, são projetos que, espera-se, sejam alvo da ação parlamentar para sua execução, através das seguintes iniciativas:

- Alocando recursos aos projetos através de emendas parlamentares e da Bancada Gaúcha.
- Fazendo encaminhamentos para a busca de recursos, junto a Ministérios e outros órgãos de Governo que possibilitem a execução dos projetos relacionados.
- Estimulando a criação de parcerias público-privadas.
- Apoiando concessões.
- Articulando apoio do setor privado e de outras instituições nacionais e estrangeiras que atuam em favor do desenvolvimento regional.
- Atuando na inserção dos projetos da RF3 no Plano Plurianual 2019-2022.

Espera-se do nobre Deputado comprometimento com as “prioridades” da RF3, beneficiando mais de um milhão de habitantes.

Na sequência deste documento, apresentamos as características e as demandas regionais.

### Região Funcional 3: Características

#### População

RF3	1.186.363
COREDE SERRA	942.465
COREDE HORTÊNSIAS	140.542
COREDE CAMPOS DE CIMA DA SERRA	103.336

#### Extensão territorial

RF3	23.605,30 km <sup>2</sup>
COREDE SERRA	6.947,5 km <sup>2</sup>
COREDE HORTÊNSIAS	6.257,6 km <sup>2</sup>
COREDE CAMPOS DE CIMA DA SERRA	10.400,2 km <sup>2</sup>

#### Coeficiente de Mortalidade Infantil – 2016

COREDE SERRA	9,11 por mil nascidos vivos
COREDE HORTÊNSIAS	9,54 por mil nascidos vivos
COREDE CAMPOS DE CIMA DA SERRA	12,92 por mil nascidos vivos

Fonte: FEE

## **Municípios integrantes dos COREDEs**

### **SERRA**

#### **32 municípios**

Antônio Prado – Bento Gonçalves – Boa Vista do Sul – Carlos Barbosa – Caxias do Sul – Coronel Pilar – Cotiporã – Fagundes Varela – Farroupilha – Flores da Cunha – Garibaldi – Guabiju – Guaporé – Montauri – Monte Belo do Sul – Nova Araçá – Nova Bassano – Nova Pádua – Nova Prata – Nova Roma do Sul – Paraí – Pinto Bandeira – Protásio Alves – Santa Tereza – São Jorge – São Marcos – São Valentim do Sul – Serafina Corrêa – União da Serra – Veranópolis – Vila Flores – Vista Alegre do Prata.

### **HORTÊNSIAS**

#### **7 municípios**

Cambará do Sul – Canela – Gramado – Jaquirana - Nova Petrópolis - Picada Café - São Francisco de Paula.

### **CAMPOS DE CIMA DA SERRA**

#### **10 municípios**

André da Rocha - Bom Jesus - Campestre da Serra – Esmeralda – Ipê - Monte A. dos Campos - Muitos Capões - Pinhal da Serra - São José dos Ausentes – Vacaria.

## **PRIORIDADES DA REGIÃO FUNCIONAL 3**

## **PRIORIDADES DA REGIÃO FUNCIONAL 3 2019-2022**

### **PROGRAMA I Macroestrutura Viária Da RF3**

#### **Projeto 1 Pavimentação de acessos municipais**

- I. Montauri
- II. Monte Alegre dos Campos
- III. Pinhal da Serra
- IV. Protásio Alves

#### **Projeto 2 Pavimentação e/ou duplicação de rodovias que ligam os três Coredes**

- I. Protásio Alves a Ipê (RS 427)
- II. Pavimentação da RS 020 – São José dos Ausentes a Cambará do Sul

#### **Projeto 3 Infraestrutura rodoviária intermunicipal**

- I. Canela a Jaquirana (ERS 439)
- II. Duplicação da RSC-453 entre Farroupilha e a BR-470
- III. Asfaltamento da rodovia estadual entre Gramado e Santa Maria do Herval;
- IV. Asfaltamento da Rota Panorâmica entre Canela e Três Coroas;
- V. Pavimentação da ERS-427 através do asfaltamento dentre Cambará do Sul e Santa Catarina;
- VI. Pavimentação da ERS-439 entre ERS-110 e Jaquirana;
- VII. Conclusão da BR 285



**PROGRAMA II**  
**PLANO DIRETOR DA RF3**  
**INTEGRADO AOS PLANOS DE BACIAS DO RIO CAÍ E DO RIO**  
**TAQUARI ANTAS E AO ZONEAMENTO**  
**ECOLÓGICO-ECONÔMICO DO RS**

**Projeto 1**

Elaboração do Plano Diretor da RF3 instituindo as zonas de interesse ambiental, turístico e cultural, da produção de energia, do empreendedorismo rural e da logística de transportes.

**Projeto 2**

Elaboração do Plano de Desenvolvimento Urbano Integrado da Região Metropolitana da Serra Gaúcha/AUNE – Aglomeração Urbana do Nordeste

**Projeto 3**

Implantação da Cartografia Regional.

**PROGRAMA III**  
**SEGURANÇA PÚBLICA**

**Projeto 1**

Cercamento digital de cidades, por meio de implantação de câmeras com abrangência de 360 graus e visão noturna, interligado a uma Central de Controle Operacional (CCO), podendo ser utilizadas pelas demais forças de segurança pública, Ministério Público e Poder Judiciário na elucidação de crimes, condenações, busca por foragidos, identificação de veículos roubados ou furtados, permitindo maior definição e capacidade de abrangência de imagens, em vista da conectividade híbrida (rádio e fibra óptica) com intercomunicação dos locais monitorados com a Central de Operações e com possibilidade de operação via Celulares e Tablet 3G.

**Projeto 2**

Ampliação das vagas prisionais nos Campos de Cima da Serra.

## **PROGRAMA IV**

### **INFRAESTRUTURA AEROVIÁRIA E RODOFERROVIÁRIA**

#### **Projeto 1**

- Modernização e ampliação dos serviços do Aeroporto Regional Hugo Cantergiani;
- Construção do Aeroporto Regional da Serra, em Caxias do Sul.

#### **Projeto 2**

Conclusão do Aeroporto Regional dos Campos de Cima da Serra, em Vacaria

#### **Projeto 3**

Construção de um anel viário e terminal rodoferroviário em Vacaria.

## **PROGRAMA V**

### **MATRIZ TURÍSTICA DA RF3**

#### **Projeto 1**

Integração dos Roteiros Turísticos da RF3, através do **Circuito Integrado de Turismo da Macro Serra Gaúcha**: Região do Frio e dos Cânions – Termas e Longevidade – Uva e Vinho – Patrimônio Histórico – Turismo Industrial.

#### **Projeto 2**

Fortalecimento do produto turístico “Cânions” de Cambará do Sul, São José dos Ausentes e São Francisco de Paula.

#### **Projeto 3**

Planejamento regional-territorial de marketing de Projetos e localidades da RF3.

#### **Projeto 4**

Profissionalização e qualificação dos trades turísticos da RF3.

### **Projeto 5**

Elaboração do Plano de Sinalização Turística nos Campos de Cima da Serra e Hortênsias.

## **PROGRAMA VI REDE DE SAÚDE DE ALTA E MÉDIA COMPLEXIDADE**

### **Projeto 1**

Implantar atendimento de média complexidade na Região das Hortênsias.

### **Projeto 2**

Ampliar e melhorar a oferta de serviços de alta complexidade na Região Caxias, focando cirurgias na área de traumatologia.

### **Projeto 3**

Melhorar os serviços de média complexidade e ampliar a cobertura de resgate médico na Região dos Campos de Cima da Serra.

### **Projeto 4**

Melhorar a média complexidade na Região de Nova Prata e Bento Gonçalves.

### **Projeto 5**

Conclusão do Hospital Materno-Infantil, junto ao Hospital Geral, em Caxias do Sul.

## **PROGRAMA VII APLS E POLOS TECNOLÓGICOS**

### **Projeto 1**

Criação do Polo de Inovação Tecnológica na Região das Hortênsias com foco nas áreas de turismo, indústria de alimentos, indústria moveleira e de metal, indústria de couro e calçados e agropecuária.

### **Projeto 2**

Criação do APL Turismo na RF3 (um único APL integrando os três Coredes).

### **Projeto 3**

Criação de novos APLs microrregionais

- I. APL de Alimentos em Canela e Caxias do Sul.
- II. APL da Economia Verde (Campos de Cima da Serra e Hortênsias).
- III. APL da Agricultura Familiar em São Francisco de Paula.
- IV. APL do Basalto em Nova Prata.
- V. APL do setor de Insumos para Saúde em Caxias do Sul (Fármacos e Medicamentos, Projetos médicos e biomateriais, Kits-diagnóstico, Hemoderivados e Vacinas).
- VI. APL do setor de Biocombustíveis e Energias Renováveis Corede Serra.
- VII. APL dos negócios em Biotecnologia e Nanotecnologia Corede Serra.

## **PROGRAMA VIII AGRICULTURA E PECUÁRIA FAMILIAR**

### **Projeto 1**

Incentivo à agroindústria na RF3 e criação do Programa de Empreendedorismo e Agroempreendedorismo nos Campos de Cima da Serra.

### **Projeto 2**

Expansão da rede trifásica de energia na zona rural.

### **Projeto 3**

Universalização da rede de comunicação e internet na zona urbana e rural.

## **PROGRAMA XI SISTEMA DE SANEAMENTO VINCULADO ÀS DIRETRIZES E PROJETOS DOS PLANOS DE BACIAS**

### **Projeto 1**

Integralização e universalização do sistema de abastecimento de água.

### **Projeto 2**

Integralização dos serviços de Esgotamento Sanitário.

### **Projeto 3**

Criação de Rotas tecnológicas (sistematização da coleta e uso dos resíduos) e criação de consórcios para a gestão dos Resíduos Sólidos.

### **Projeto 4**

Incentivo ao armazenamento e uso das Águas pluviais na zona urbana e rural.

## **PROGRAMA X PLANO SÓCIO EDUCACIONAL REGIONAL NOS CAMPOS DE CIMA DA SERRA**

### **Projeto 1**

Desenvolvimento de um Plano sócio educacional visando melhorar os índices de desenvolvimento socioeconômico dos municípios dos Campos de Cima da Serra.





## **PRIORIDADES COREDE SERRA**

## **COREDE SERRA**

### **PRIORIDADES 2019-2022**

#### **PROJETO 1 INFRAESTRUTURA REGIONAL DE RODOVIAS**

- Duplicação da RS 453: Farroupilha/BR 470 – Trevo da Telasul.
- Duplicação da RS 122: Farroupilha/São Vendelino.
- Duplicação da BR 470: Bento Gonçalves a Carlos Barbosa.
- Duplicação da RS 446: Carlos Barbosa a São Vendelino.
- Conclusão da BR 470: André da Rocha a Barretos/Lagoa Vermelha.
- Conservação da BR-116 no trecho concedido ao governo do Estado, especialmente Vila Cristina-Caxias do Sul.
- Instalação de balança para pesagem de caminhões na Rota do Sol.
- Prolongamento da RS 448: Rodovia do Parque até Portão.

#### **PROJETO 2 SETOR PRODUTIVO E INOVAÇÃO**

- Universalização da cobertura de telefonia móvel e da banda larga em todo território urbano e rural.
- Implementar os planos/projetos do Polo de Inovação Tecnológica e do Parque de Ciência, Tecnologia e Inovação.

#### **PROJETO 3 ÁREA DA SAÚDE**

- Aporte de recursos para manutenção e ampliação dos serviços prestados pelo Hospital Pompéia.
- Saneamento do déficit do Hospital Geral, assegurando a qualidade do atendimento da instituição a pacientes do SUS de Caxias e Região.
- Flexibilização da pactuação com Hospitais das microrregiões



visando reduzir as filas de pacientes que necessitam cirurgias de alta complexidade, especialmente as cirurgias em traumatologia.

- Conclusão do Hospital Materno-Infantil do SUS, em Caxias do Sul.

#### **PROJETO 4 ÁREA DA SEGURANÇA**

- Implantação do vídeo monitoramento e cercamento eletrônico nos municípios do COREDE Serra.

- Interligação das estruturas de segurança pública.

#### **PROJETO 5 CARTOGRAFIA DIGITAL REGIONAL PARA PLANEJAMENTO TERRITORIAL**

Aquisição dos pares estereoscópicos do satélite Geoeye I (imagens de alta resolução espacial) visando gerar mapas temáticos e ferramentas para o planejamento do espaço geográfico regional.

Possibilita ampliar o conhecimento do território regional em relação à ocupação do solo urbano e rural, cadastro dos limites das propriedades, localização de equipamentos públicos e estruturas de mobilidade, vegetação, áreas de preservação, áreas hidrográficas, estruturas de energia e comunicação. Viabiliza geração de mapas temáticos qualificando diagnósticos, propostas de intervenção e preservação, bem como o acompanhamento da evolução do uso do território.

#### **PROJETO 6 MEIO AMBIENTE**

Realização do mapeamento digital e o levantamento semidetalhado do solo, bem como avaliar a perda de solo em todos os municípios que compõem o Corede Serra. O mapeamento e avaliação do uso e cobertura do solo constitui ferramenta essencial para entender a

relação entre os meios biofísicos e socioeconômicos. Com vistas a otimizar a produção agrícola e redução dos impactos associados na região do Corede Serra, propõe-se o mapeamento detalhado do uso e cobertura do solo da região. Além disso, a identificação das mudanças na paisagem por meio da utilização de uma série temporal de imagens de satélite, permite o monitoramento do uso e cobertura do solo, o que auxilia na tomada de decisões futuras com relação a gestão territorial mais eficiente para a área.



## **PRIORIDADES COREDE HORTÊNSIAS**

## **COREDE HORTÊNSIAS**

### **PRIORIDADES 2019-2022**

#### **PROJETO 1**

##### **ÁREA DA INFRAESTRUTURA REGIONAL DE RODOVIAS**

- Construção de vias alternativas de escoamento da produção e tráfego de pessoas: asfaltamento da ERS 373 entre Gramado e Santa Maria do Herval.
- Pavimentação da Rota Panorâmica entre Canela e Três Coroas.
- Pavimentação da ERS-427, através do asfaltamento entre Cambará do Sul e Santa Catarina.
- Pavimentação da ERS-439, entre a ERS-110 e Jaquirana.
- Pavimentação da ERS 020.
- Construção do aeroporto da Região das Hortênsias.

#### **PROJETO 2**

##### **SETOR PRODUTIVO E INOVAÇÃO**

- Criação do Polo de Modernização e Inovação na área de alimentos.
- Fortalecimento e apoio ao programa de aquisição de Projetos da agricultura familiar para a merenda escolar.

#### **PROJETO 3**

##### **ÁREA DA SAÚDE**

- Criação de um hospital regional para atendimento de média complexidade.

#### **PROJETO 4**

##### **ÁREA DA SEGURANÇA**

- Cercamento eletrônico com equipamentos para leitura de placas de automóveis e videomonitoramento em tempo real.

## **PROJETO 5**

### **CARTOGRAFIA DIGITAL REGIONAL PARA PLANEJAMENTO TERRITORIAL**

- Elaboração da Cartografia Regional (com Base Cartográfica Regional) de excelência, para fins de planejamento de todo o território do COREDE.

## **PROJETO 6**

### **URBANISMO E MEIO AMBIENTE**

- Implantação de programa de controle de parcelamentos urbanos e rurais irregulares, em descumprimento das intenções/vocações do território.
- Integralidade dos serviços de esgotamento sanitário para os municípios da região;

## **PROJETO 6**

### **EDUCAÇÃO E LAZER**

- Construção de espaços esportivos dentro do espaço escolar.





## **PRIORIDADES COREDE CAMPOS DE CIMA DA SERRA**

## **COREDE CAMPOS DE CIMA DA SERRA**

### **PRIORIDADES 2019-2022**

#### **PROJETO 1**

##### **ÁREA DA INFRAESTRUTURA REGIONAL DE RODOVIAS**

- Acesso asfáltico aos municípios de Monte Alegre dos Campos e Pinhal da Serra.
- Conclusão da BR 285 (8,3 Km em SJA).
- Pavimentação das ERS-020 (SJA/ Cambará).
- Pavimentação da ERS 110 (Bom Jesus / São Joaquim).
- Pavimentação da RS 427 (Ipê/Protásio Alves).
- Construção de um anel viário e um terminal rododiferroviário em Vacaria.
- Conclusão do aeroporto regional dos Campos de Cima da Serra.

#### **PROJETO 2**

##### **SETOR PRODUTIVO E INOVAÇÃO**

- Construção de programas para o desenvolvimento e promoção do empreendedorismo e agro empreendedorismo em toda a região.
- Fortalecimento do Polo de Inovação Tecnológica dos Campos de Cima da Serra.
- Desenvolvimento de um *cluster* turístico/cultural (rede de empreendedorismo).

#### **PROJETO 3**

##### **ÁREA DA SAÚDE**

- Ampliação dos serviços hospitalares.
- Ampliação da cobertura do resgate médico.



## **PROJETO 4**

### **ÁREA DA SEGURANÇA**

- Ampliação das vagas prisionais.
- Implantação do cercamento digital.

## **PROJETO 5**

### **PLANEJAMENTO TERRITORIAL**

- Desenvolvimento do Plano Diretor Regional, com base na logística, instituindo as zonas de interesse ambiental, turístico, da produção rural e da produção de energia.

## **PROJETO 6**

### **DESENVOLVIMENTO SOCIOECONÔMICO**

- Desenvolver um plano sócio educacional regional visando melhorar os indicadores sociais dos municípios do COREDE.



## **PLANO PLURIANUAL 2019-2022**

Os projetos do Plano de Desenvolvimento Regional 2015-2030 dos COREDEs precisam ser inseridos no PPA 2019-2022.

### **DADOS PARA CONTATO**

---

#### **COREDE SERRA**

Isidoro Zorzi (presidente): [izorzi@ucs.br](mailto:izorzi@ucs.br)

Monica Mattia (coordenadora-executiva): [mbmattia@ucs.br](mailto:mbmattia@ucs.br)

Fones: (54) 3218-2319 / 99983-9820

#### **COREDE HORTÊNSIAS**

[coredehortensias@gmail.com](mailto:coredehortensias@gmail.com)

Fone: (54) 3244-2912

#### **COREDE CAMPOS DE CIMA DA SERRA**

Alessandro Dalla Santa (presidente): [aledallas@gmail.com](mailto:aledallas@gmail.com)

Fone: (54) 99659-7170

## REGIÃO FUNCIONAL 3 – RS

### PRIORIDADES REGIONAIS



#### Apoio

